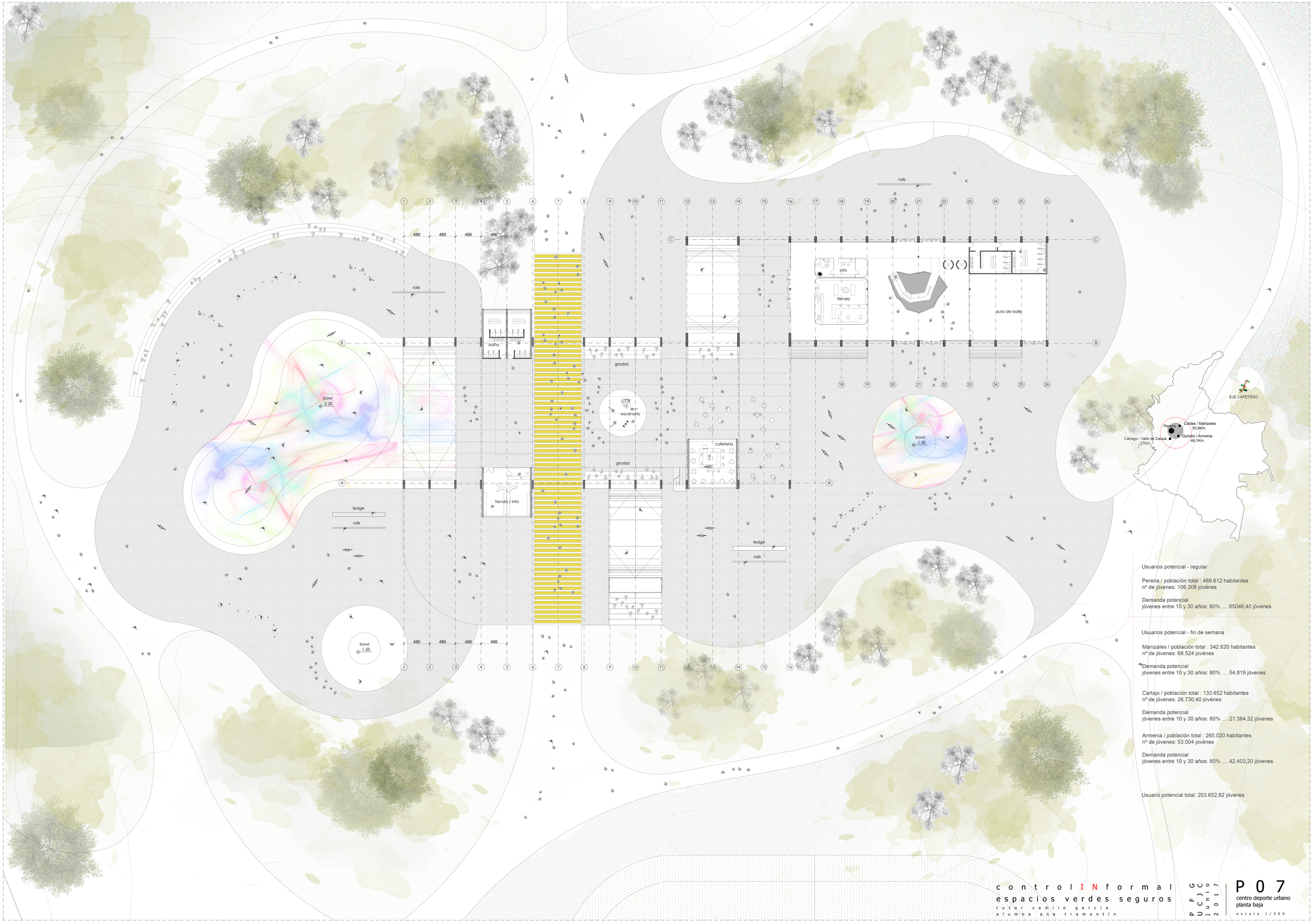

Usuarios potencial - regular

Pereira / población total : 469.612 habitantes
nº de jóvenes: 106.308 jovénes

Demanda potencial
jóvenes entre 10 y 30 años: 80% .... 85046,40 jóvenes

Usuarios potencial - fin de semana

Manizales / población total : 342.620 habitantes
nº de jóvenes: 68.524 jovénes

Demanda potencial
jóvenes entre 10 y 30 años: 80% .... 54.819 jóvenes

Cartajo / población total : 133.652 habitantes
nº de jóvenes: 26.730,40 jovénes

Demanda potencial
jóvenes entre 10 y 30 años: 80% .... 21.384,32 jóvenes

Armenia / población total : 265.020 habitantes
nº de jóvenes: 53.004 jovénes

Demanda potencial
jóvenes entre 10 y 30 años: 80% .... 42.403,20 jóvenes

Usuario potencial total: 203.652,92 jóvenes

c o n t r o l I N f o r m a l
e s p a c i o s v e r d e s s e g u r o s

t u t o r c a m i l o g a r c i a
a l u m n a a n a t r a m o n t i n

P F G
U C J C
J u n i o
2 0 1 7

P 0 7

centro deporte urbano
planta baja

e s c a l a 1 / 3 0 0