

EL POSTCONFLICTO COLOMBIANO

Situación social

Durante más de 50 años el territorio Colombiano ha sido escenario de un complejo conflicto armado que ha involucrado a múltiples actores. Este hecho ha convertido a Colombia en el segundo país del mundo con más desplazados internos, con más de 6 millones de personas que han tenido que abandonar sus lugares de residencia por causas relacionadas con la violencia.

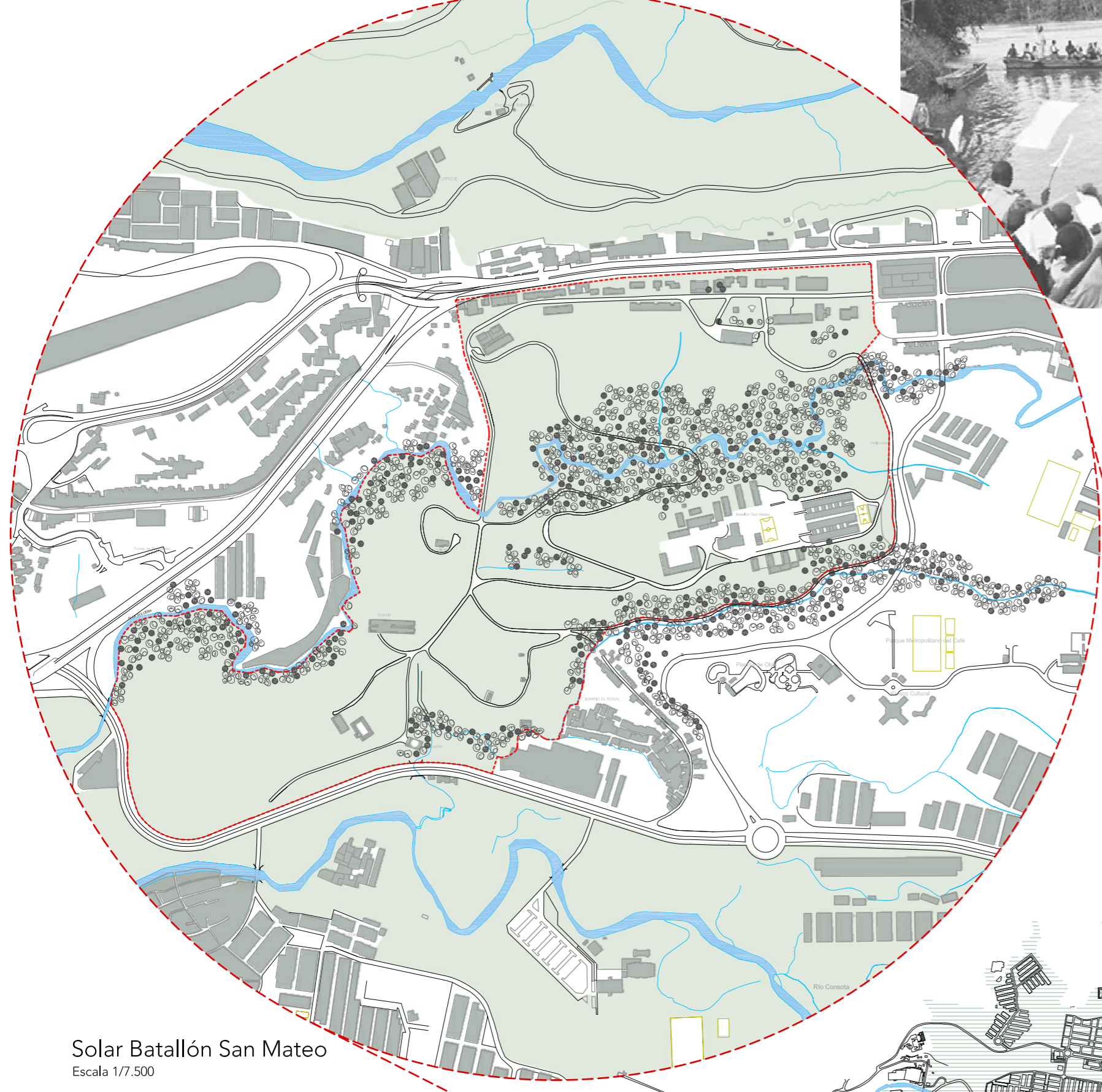
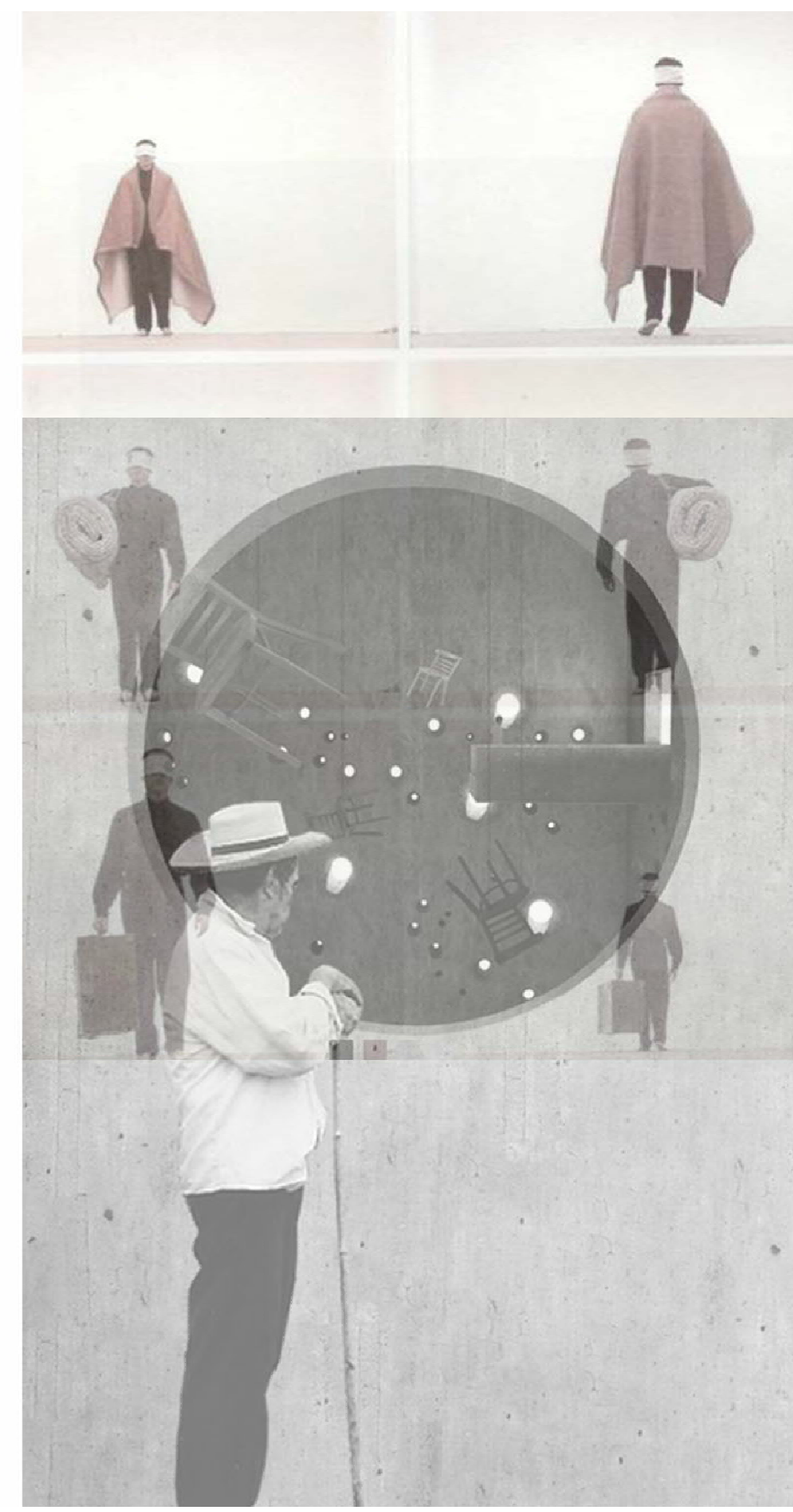

Solar Batallón San Mateo
Escala 1/7.500

La organización espacial colombiana, tanto rural como urbana, está altamente mediada y determinada por la realidad de los desplazamientos forzados. En el año 2016 se firmaron los acuerdos de paz, en cuyo marco se producirá el desarme de la guerrilla de las FARC, (la más antigua del continente americano) y por tanto la reinserción de sus fuerzas en la vida civil, así como un proceso de reparación a víctimas de tantos años de violencia. Este proceso podrá tener enormes repercusiones en el territorio tanto materiales (en el espacio físico natural y construido) e inmateriales (en la sociedad) y en el urbanismo

Fuente. De las fotos: Paisajes Emergentes Arquitectos. LAF. Diario de Julio. 2015
Obra superior derecha. Doris Salcedo. "Atrabilanos"

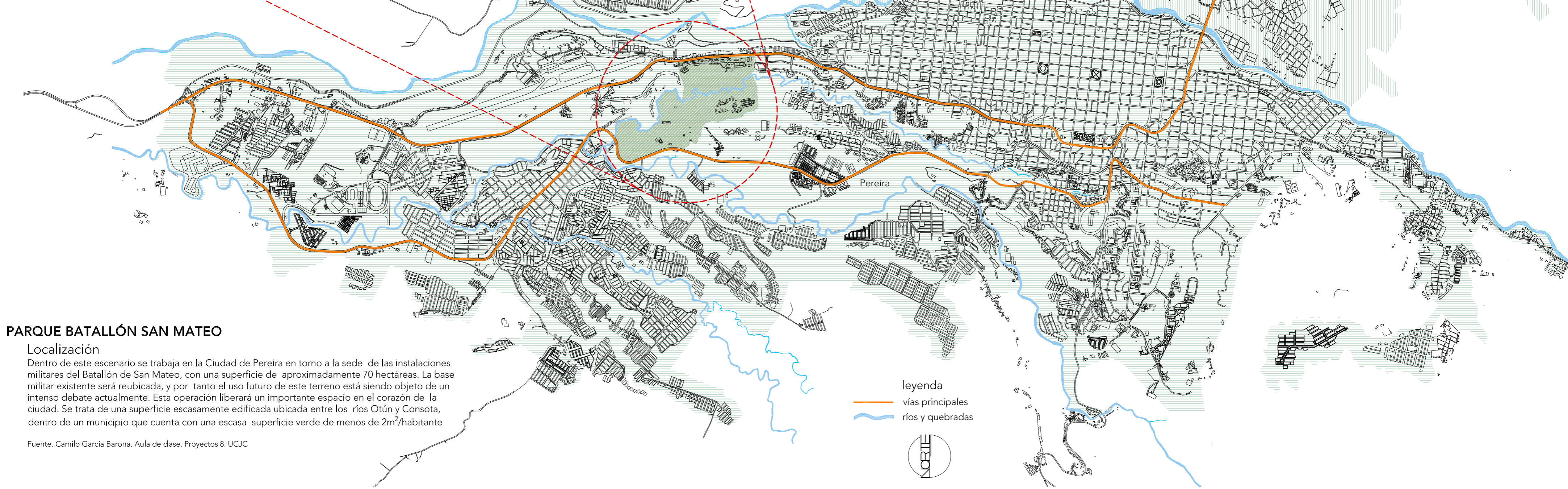

PARQUE BATALLÓN SAN MATEO

Localización

Dentro de este escenario se trabaja en la Ciudad de Pereira en torno a la sede de las instalaciones militares del Batallón de San Mateo, con una superficie de aproximadamente 70 hectáreas. La base militar existente será reubicada, y por tanto el uso futuro de este terreno está siendo objeto de un intenso debate actualmente. Esta operación liberará un importante espacio en el corazón de la ciudad. Se trata de una superficie escasamente edificada ubicada entre los ríos Otún y Consota, dentro de un municipio que cuenta con una escasa superficie verde de menos de 2m²/habitante

Fuente. Camilo García Barona. Aula de clase. Proyectos 8. UCJC

EL SOLAR DEL BATALLÓN SAN MATEO

Importancia medioambiental

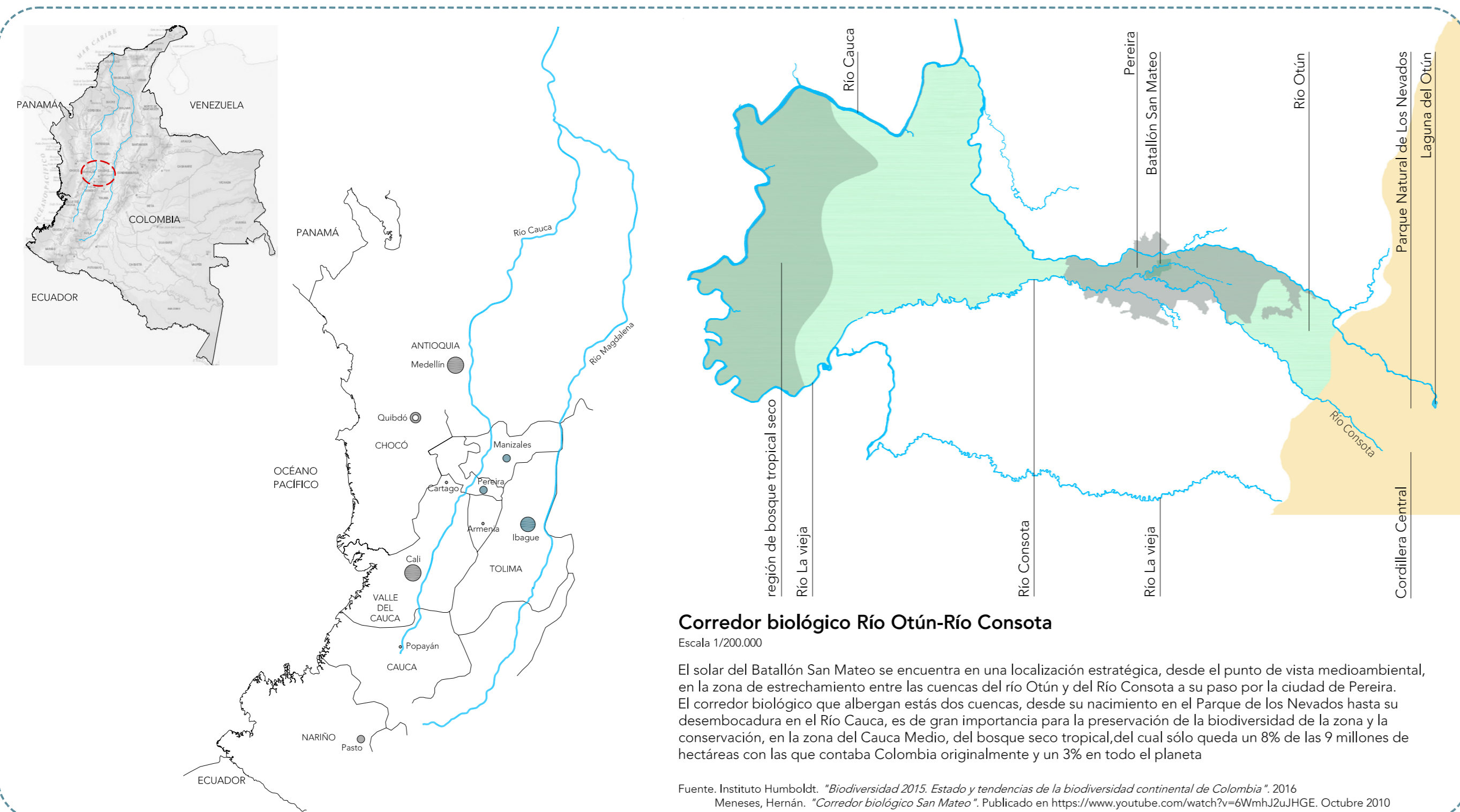

ESTADÍSTICA DE ZONAS VERDES EN PEREIRA POR NÚMERO DE HABITANTES

