

LO QUE SUCEDE EN EL INTERIOR DE LA MANZANA

C/ CAVA ALTA

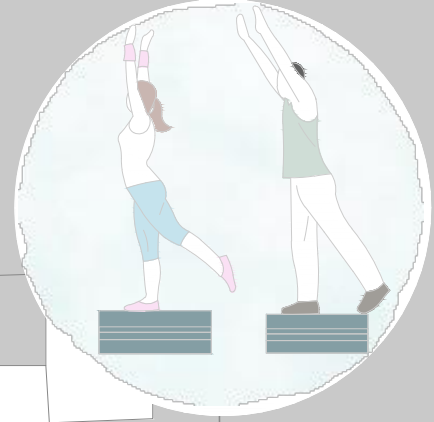

Espacios dedicados a deportes de trabajo cuerpo-mente



Fácil acceso a especies cotidianas



Aumento del bienestar físico de los habitantes al abrir un pulmón verde en el barrio



Abrir una perspectiva visual diferente en concepto de centro histórico

PÓRTICOS Y VIVIENDAS. UBICACIÓN Y MODIFICACIÓN POR LOS USOS

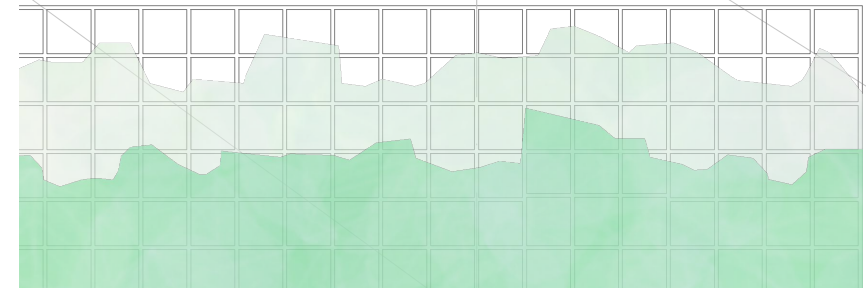

El proyecto parte de la instalación de pórticos de acero in, 3x3m.

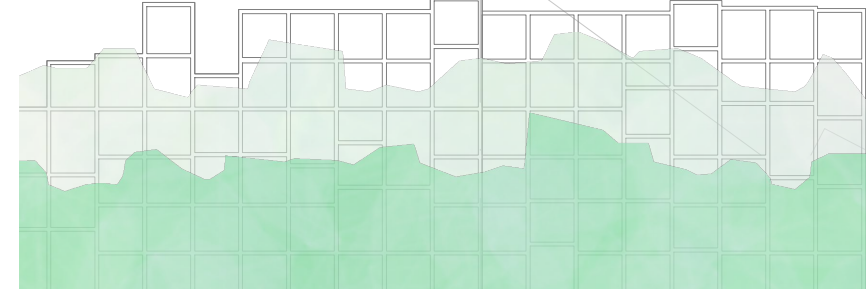

Los pórticos se van adecuando a los nuevos usos, vivienda y usos polivalentes

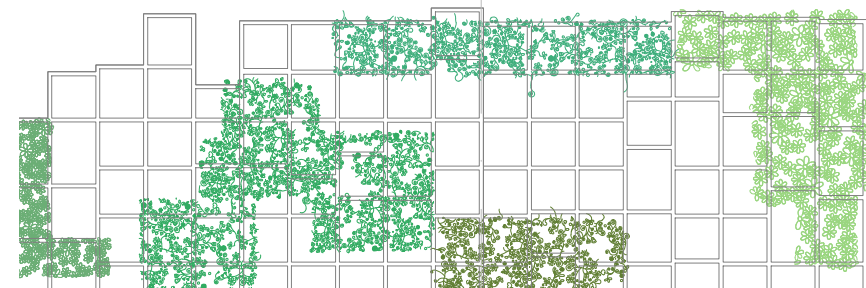

Como a poco el tapiz verde va tomando el muro



Ubicación de las viviendas. Acceso y recorrido del muro



ACTIVIDADES EN EL CENTRO DE LA MANZANA

- 1 Especies originales del huerto existente, que han sido reubicadas
- 2 Huerto vertical, en el muro verde
- 3 Huertos urbanos
- 4 Césped natural, zona para descanso y meditación
- 5 Rosaleda
- 6 Introducción de frutales
- 7 Introducción de arbustos y árboles de mayor porte

PLANTA BAJA  
ESC 1:200

Reorganización del jardín, especies existentes y ampliación del catálogo incluyendo especies autóctonas de Madrid.

Se dispone de una isla central a donde se desplaza el concepto de "retícula" de las viviendas y se distorsiona a manera de "píxeles", transponiendo especies, un jardín que crece y se retrae según lleguen o se desalojen las especies.

En la zona este, se propone la siembra de césped y arbolado plantado de manera aleatoria. La zona de césped sirve para el disfrute de los vecinos y visitantes, un espacio de relajación que mira todo el conjunto.

UBICACIÓN DE LOS PÓRTICOS, UNA NUEVA IMPLANTACIÓN QUE GENERA LA NECESIDAD DE REORGANIZAR UN ESPACIO EXISTENTE...



Apertura y reorganización del jardín existente. Especies encontradas:

- |         |              |
|---------|--------------|
| Nispero | Almendro     |
| Hiedra  | Albaricoque  |
| Yuccas  | Parra de uva |
| Higuera |              |

El jardín se complementa con otras especies que se plantan en la planta baja del muro verde.

- |            |                    |
|------------|--------------------|
| Fresas     | plantas aromáticas |
| Zanahorias | Espinacas          |
| lechugas   | Calabazas          |
| coles      | pepinos            |

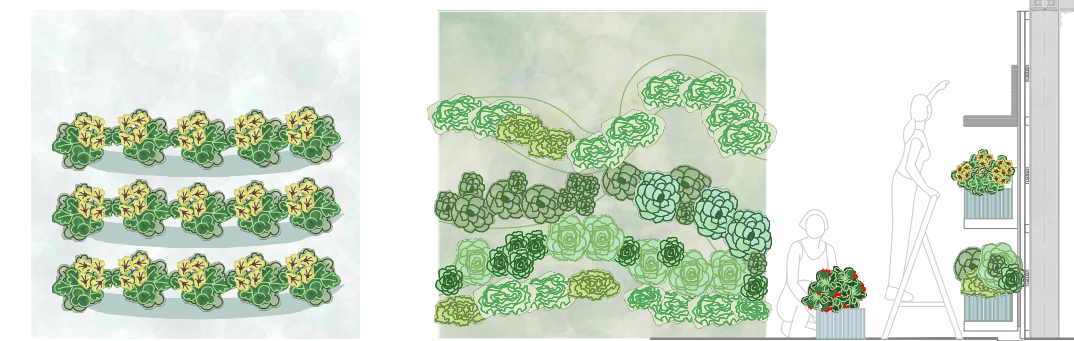
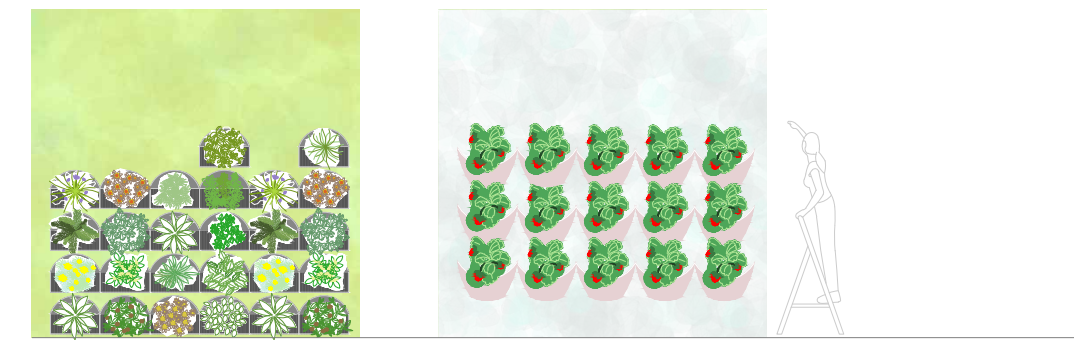

En la reorganización del jardín existente se destinan espacios para huertos urbanos y plantación de arbustos y plantas de mayor porte.

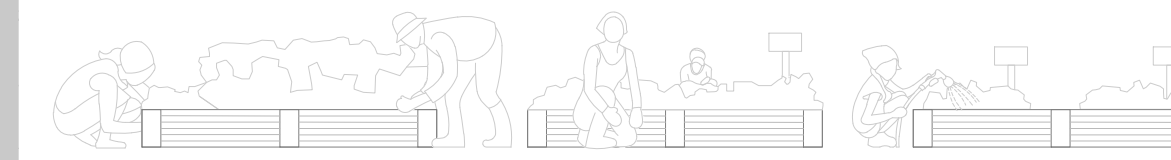

Se introducen además, especies del catálogo verde de Madrid con la colaboración del Centro de Educación Ambiental de El Retiro.

En la zona de césped se destinan zonas para la meditación y desarrollo de ejercicios destinados a fortalecer cuerpo-mente.

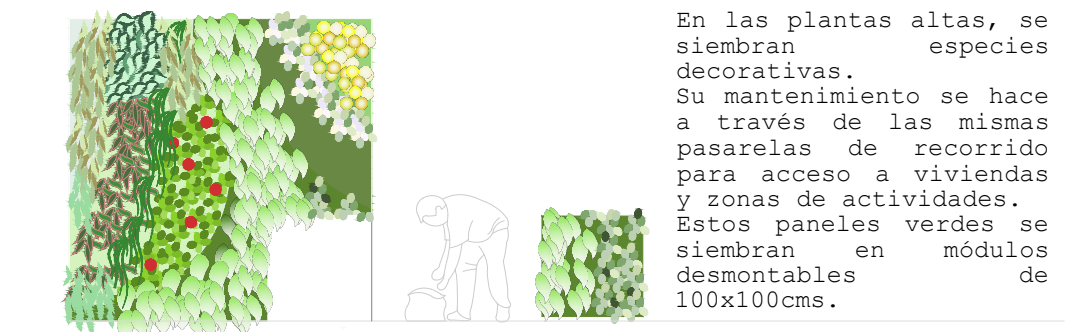

En las plantas altas, se siembran especies decorativas. Su mantenimiento se hace a través de las mismas pasarelas de recorrido para acceso a viviendas y zonas de actividades. Estos paneles verdes se siembran en módulos desmontables de 100x100cms.



- Planta 6
- Planta 5
- Planta 4
- Planta 3
- Planta 2
- Planta 1
- Planta baja

Zona de actuación

ALZADO PRINCIPAL, POR EL CENTRO DE MANZANA  
ESC 1:200